

AUSTIN CORE TRANSPORTATION PLAN

WHAT IS THE AUSTIN CORE TRANSPORTATION (ACT) PLAN?

The ACT Plan is studying mobility options into, out of, through and within Downtown Austin. With Project Connect transit plans and the I-35 Capital Express Central rebuild project bringing significant change to the area, it is important to reexamine the form and function of the street network to interact with those changes and meet future needs and modes of transportation.

WHAT WILL ACT DO?

The ACT Plan will produce a list of projects and a vision for how Downtown Austin streets should operate. These projects will work within our real-world constraints, providing safe and efficient mobility enhancements. Whether people are delivering food, commuting to work, enjoying entertainment or appreciating our public spaces, the ACT Plan seeks to make accomplishing those tasks easier.

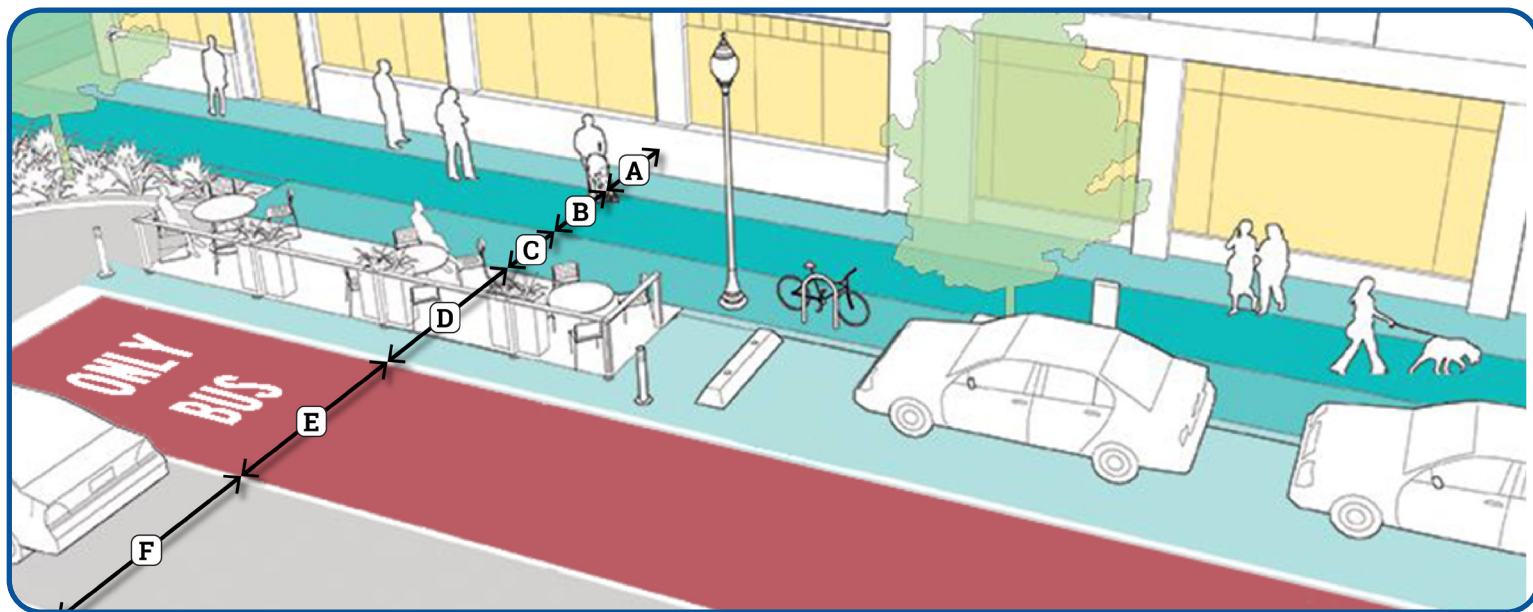

WHAT WILL ACT DO?

Austin Transportation Department wants to hear from all stakeholders and travelers to downtown Austin. Comments are best provided through online surveys, emailing the team or attending community meetings.

Scan here for more info



EL PLAN DEL CASCO CENTRAL DE AUSTIN

¿QUÉ ES EL PLAN DEL CASCO CENTRAL DE AUSTIN (ACT)?

El Plan ACT está estudiando opciones de movilidad hacia, desde, a través y dentro del centro de Austin. Con los planes de tránsito del Proyecto Connect y el proyecto de reconstrucción de la I-35 Capital Express Central trayendo cambios significativos al área, es importante reexaminar la forma y función de la red de calles para interactuar con esos cambios y satisfacer las necesidades futuras y los modos de transporte.

¿QUÉ HARÁ ACT?

El Plan ACT producirá una lista de proyectos y una visión de cómo deberían operar las calles del Centro de Austin. Estos proyectos funcionarán dentro de nuestras limitaciones del mundo real, brindando mejoras de movilidad seguras y eficientes. Ya sea que las personas estén entregando alimentos, yendo al trabajo, disfrutando del entretenimiento o apreciando nuestros espacios públicos, el Plan ACT busca facilitar el cumplimiento de esas tareas.

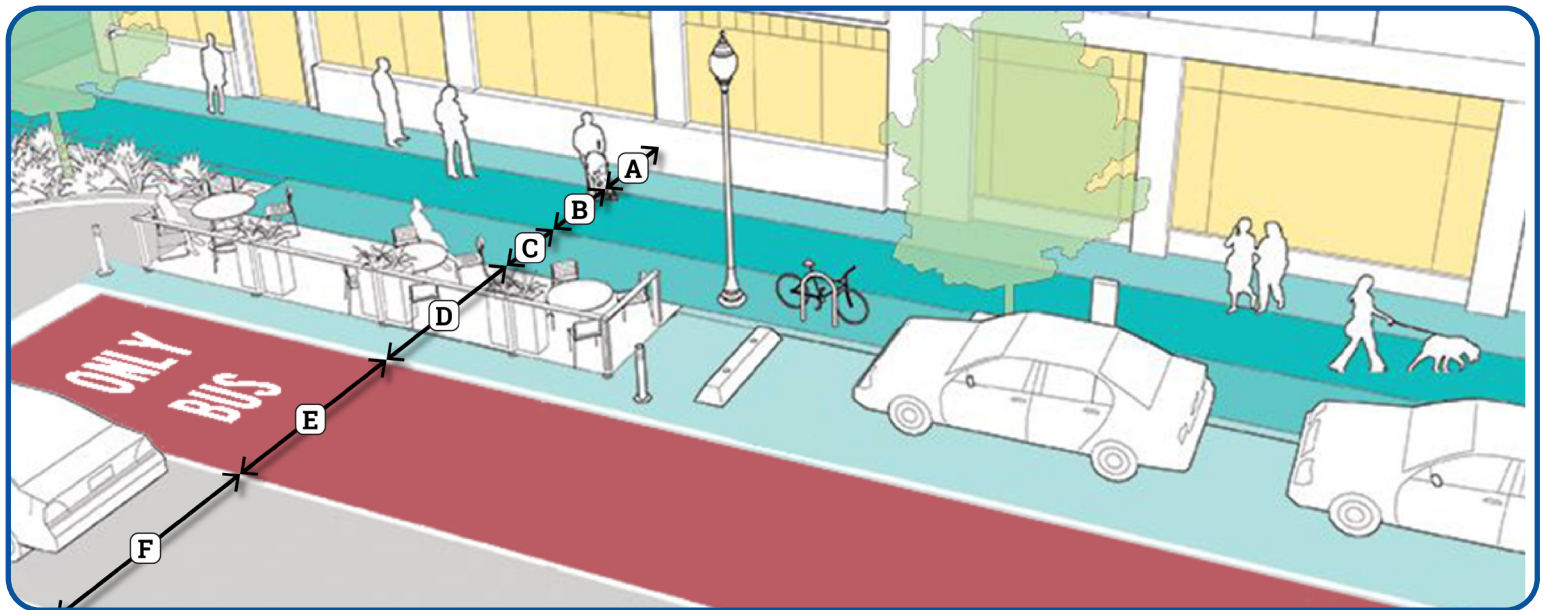
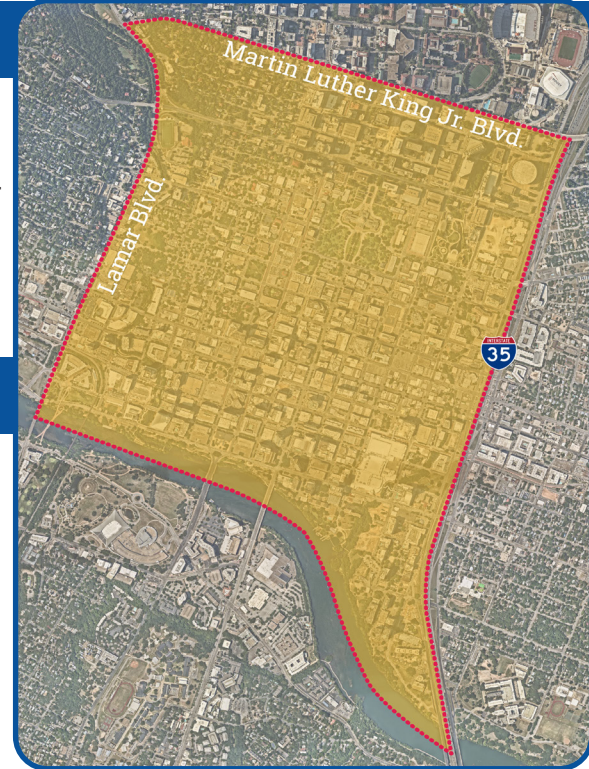

¿CÓMO PUEDO PARTICIPAR EN ACT?

El Departamento de Transporte de Austin quiere escuchar a todas las partes interesadas y viajeros al centro de Austin. Puede enviar comentarios a través de encuestas en línea, enviando un correo electrónico al equipo o asistiendo a reuniones comunitarias.

Escanear aquí para obtener más información

